# I N F E R N O ! ! ! con STARTREKK

| Data Escursione: | 16 Gennaio 2022 |
|---|---|

## Tabella Tecnica

| | |
|---|---|
| Tipologia : | Escursione |
| Dislivello : | 0 mt |
| Ore : | circa 2 ore ore |
| Difficoltà : | T |
| Lunghezza : | 0 km |
| Accompagnatore 1: | Carbone |
| Accompagnatore 2: | tutti |

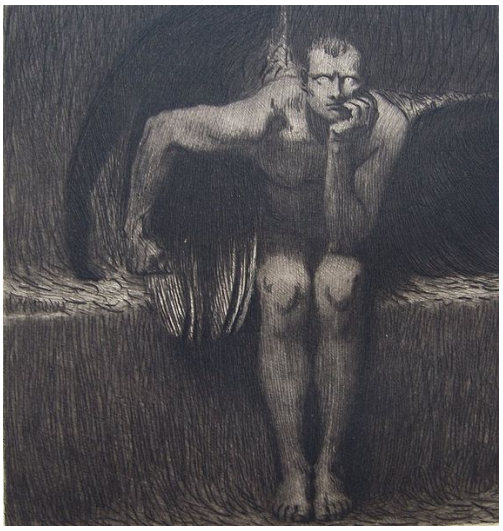

DOMENICA 16 Gennaio 2022 h 08.45

Visita alle Scuderie del Quirinale, dove è stata allestita la mostra INFERNO per celebrare i 700 anni dalla morte di Dante.

Come il Sommo Poeta ci inoltreremo nell'oltretomba.

Esploreremo l'inferno attraverso le opere di scultori e pittori.

La mostra prende spunto dalla Divina Commedia, ma si dipana poi in maniera autonoma seguendo l'estro di molteplici artisti che tuttavia in gran parte sembrano essere stati  influenzati dall'opera dantesca.

Patiremo i dolori delle anime perse, respireremo la loro angoscia, ma poi.... usciremo a riveder le stelle!

Costo euro 29.00 (biglietto, prenotazione, auricolari e visita compresi